



Agenda

Vendredi 17 avril

20 h 30 - Espace Mobian - Travelling .A. : les chiens

Samedi 18 avril

19 h - Espace Mobian - Miss et Miss Teen Universe Bretagne - Élection Miss Petite Universe Finistère

Dimanche 19 avril

14 h - Salle Gauguin - Brest métropole & ville de Guilers - Atelier photo Fête de la nature

15 h 30 - Complexe Ballard - ASG - Seniors A contre Milizac

Jeudi 23 avril

À partir de 14 h 30 - Halle Baucina - Marché

À ne pas rater !

Stage concours-photo nature de Brest métropole 2026

Dimanche 19 avril à 14 h à Guilers

Il reste encore quelques places disponibles pour assister au concours stage photo nature organisé par Brest métropole en partenariat avec la commune de Guilers.

Inscription et information en mairie. Le règlement du concours est à signer par chaque participant en mairie. Pour toute question, n'hésitez pas à nous contacter au 02 98 37 37 37 ou par mail à ville@mairie-guilers.fr. Vous pouvez également vous rendre en mairie.

Travelling .A. : les chiens

Vendredi 17 avril à 20 h 30

Espace Jean Mobian
Gratuit - À partir de 12 ans

Le cinéma français des années 70 - Réalisateur : Alain JESSUA - 1979 - Durée : 1 h 40.

Un jeune médecin, vient de s'installer en région parisienne, dans l'une de ces villes nouvelles qui fleurissaient dans la France

des années 70. Nombre de ses patients consulte après avoir été victimes de morsures.

Alain JESSUA a toujours eu à cœur de dénoncer les dérives de notre société. Il anticipe avec ce film, un sujet toujours d'actualité et fait appel à deux grands acteurs : Victor LANOUX et Gérard DEPARDIEU, pour porter haut et fort son propos.

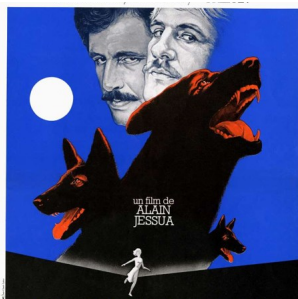

Retrouvez plus d'informations sur le site Internet de la ville de Guilers. La saison culturelle est soutenue par le Conseil Départemental du Finistère.



www.mairie-guilers.fr

Courriel :

ville@mairie-guilers.fr

nouvelles@mairie-guilers.fr

Vendredi 17 avril

2026

n° 2448

MONSIEUR LE MAIRE,

reçoit sur rendez-vous au 02 98 37 37 37.

PERMANENCE DES ÉLUS

Samedi 18 avril de 10 h à 12 h en mairie

Marion FAIVRE, Adjointe au Maire.

État-civil

Naissances : Oriane BOURGET, Léonie GRALL

Décès : Pierre ROUDAUT (93 ans)

Infirmières / Sage-femme / Médecins

Infirmières / Sage-femme :

Mme VAUTRIN, Mme QUIVIGER, Mme Le PROVOST : 06 08 24 37 65 - 5, rue St Valentin.

Mme MERDY, Mme JACOB, Mme ULLIAC, Mme CABON, Mme TROMPE, Mme BOREL : 06 82 18 22 78 - 5, rue St Valentin.

Mme COUARD, Mme FAVENNEC : 02 98 36 41 58, Mme MORLIER (sage-femme) : 06 64 72 38 36 - 45, rue Charles de Gaulle.

Médecins généralistes :

Cabinet médical : 02 98 07 62 08 - 61, rue Charles de Gaulle

Cabinet médical : 02 98 07 54 20 - 5, rue St Valentin.

Permanences

Assistante sociale : prendre rendez-vous au C.D.A.S. Territoire de Bellevue, 13, place Napoléon III à Brest au 02 98 47 08 09.

Mission locale pour les jeunes de 16 à 25 ans, place Napoléon III à Brest 02 98 47 25 53.

Puéricultrice : permanences les lundis de 14 h à 16 h 30 et les vendredis de 9 h à 11 h 30 au C.D.A.S. de Bellevue, 13, place Napoléon III à Brest. Uniquement sur rdv au 02 98 47 08 09. Permanence avec Mme Aude PELLÉ, le mardi matin de 9 h à 12 h à la Maison de l'enfance, 11, rue de Milizac à Guilers. Téléphone : 06 89 64 80 30.

ADMR Lesneven Océane : service d'aide à domicile, 53, rue Charles de Gaulle à Guilers, 02 98 07 69 05 / guilers@29.admr.org / Du lundi au vendredi de 8 h 30 à 12 h 30 et de 14 h à 17 h.

Numéros utiles



Gendarmerie de Guilers : 02 98 07 44 68 (17) **SAMU :** 15 & 112 / **Pompiers :** 18 / **Eau du Ponant :** 02 29 00 78 78 / **Taxi EMK :** 06 50 31 54 36 / **Taxi Laurent :** 06 74 22 91 88

Pharmacie de garde

Toutes les nuits de la semaine et tous les jours. Contactez le 32 37.

Médecin de garde

Week-end du 18 avril faire le 15.

La mairie vous informe

Aire de déchets verts

Horaires d'ouverture

- ◆ Lundi : 8 h 30 à 12 h / 14 h à 19 h
- ◆ Mardi : fermé
- ◆ Mercredi : 8 h 30 à 12 h / 14 h à 19 h
- ◆ Jeudi : 8 h 30 à 12 h / 14 h à 19 h
- ◆ Vendredi : 8 h 30 à 12 h / 14 h à 19 h
- ◆ Samedi : 8 h 30 à 19 h
- ◆ Dimanche : 8 h 30 à 19 h



Rappel important

- ◆ L'accès est strictement interdit aux professionnels (entreprises, artisans, CESU...).
- ◆ L'aire est réservée aux particuliers résidant sur le territoire de Brest métropole.
- ◆ Déchets autorisés : tonte de pelouse, tailles de haies et branchages (20 cm de diamètre maximum).

Merci de respecter ces dispositions afin d'assurer le bon fonctionnement du site.

Conciliateur de justice



Madame KERNIN, conciliatrice de justice, reçoit sur rendez-vous le jeudi après-midi les semaines impaires.

Réservez à l'accueil de la mairie ou au 02 98 37 37 37

Lutte contre le frelon asiatique

Attention soyons vigilants !

C'est maintenant qu'il faut détruire le nid du frelon asiatique afin de limiter la prolifération de l'espèce. En effet, dès le printemps, la reine fondatrice qui a hiberné construit seule le nid primaire.

Ceux-ci sont plus petits (de la taille d'une balle de tennis) que les nids secondaires et souvent accessibles (haies, abris, cache moineaux, volets ...).

Contrairement au nid définitif, les nids primaires peuvent être détruits par écrasement en fin de journée pour être sûr que la reine y soit rentrée. La destruction des nids secondaires (beaucoup plus gros et difficiles d'accès) présente un risque et sa destruction doit être exécutée par un professionnel.

Pour tous renseignements et signalements, merci de contacter la mairie au 02 98 37 37 37

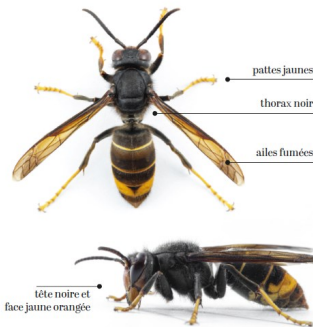

© Direction de la communication / Brest métropole et Ville

Dératisation

Pour toute intervention du dératiser, merci de vous inscrire à l'accueil de la mairie en téléphonant au 02 98 37 37 37.



C.C.A.S.

Challenge sport et culture

Challenge sport et culture « Un temps partagé »

L'association Collectif 29 en partenariat avec le C.C.A.S. de Guilvers vous invite à partager une matinée sportive, culturelle et inclusive le **samedi 25 avril 2026** au « Ti break », de 10 h à 12 h 30.

Le principe du challenge et de réunir des équipes mixtes, enfants, adultes, en situation de handicap ou non, pour découvrir des activités encadrées et adaptées : le padel et la danse.

Venez nombreux participer à cette démarche inclusive en présence de Pauletta FOPPA, joueuse du BBH (Brest Bretagne Handball).

C.C.A.S. (suite)

Épicerie sociale

L'épicerie sociale sera ouverte le **mercredi 22 avril** de 10 h 30 à 12 h et de 14 h à 15 h 30 ainsi que le **jeudi 23 avril** de 9 h à 10 h 30. Possibilité de solliciter un autre créneau d'ouverture pour raison professionnelle.



Éducation, enfance, jeunesse

Inscriptions scolaires



La campagne d'inscriptions scolaires dans les écoles publiques pour l'année 2026-2027 est en cours. Les formulaires d'inscription sont disponibles sur le site de la ville : <https://www.mairie-guilvers.fr> ou à l'accueil de la mairie.

Il est demandé de compléter le formulaire d'inscription ainsi que le formulaire périscolaire et de les transmettre par mail à periscolaire@mairie-guilvers.fr ou en version papier à l'accueil de la mairie.

La commune disposant d'une carte scolaire, les enfants sont affectés dans une école en fonction de leur lieu de résidence ou de la filière choisie.

À réception du dossier, le service scolaire confirmera l'école d'affectation.

Les familles seront ensuite invitées à contacter la directrice de cette école pour organiser une visite sur place et connaître les spécificités de chaque école.

L'instruction est obligatoire à compter de la rentrée scolaire de l'année civile où l'enfant atteint l'âge de 3 ans, soit les enfants nés en 2023 pour la prochaine rentrée.

Les enfants nés en 2024 ne sont pas prioritaires, leur inscription sera étudiée par la directrice de l'école, en fonction des places restantes. Un dossier doit toutefois être complété.

Urbanisme/voirie

Affichage des dépôts et décisions d'urbanisme

La publication par voie électronique de toutes les demandes et les autorisations d'urbanisme succède à l'affichage en mairie.

Désormais, les listes d'affichages numériques des dépôts et des décisions d'urbanisme sont disponibles en ligne sur le site [brest.fr https://urbanisme.brest-metropole.fr/guichetunique/Login/AffichageReglementaire](https://urbanisme.brest-metropole.fr/guichetunique/Login/AffichageReglementaire).

Guilthèque

Animations

Exposition de peinture : un voyage à travers les paysages Jusqu'au 30 avril



La vingtième exposition personnelle de Claude MARCHALOT invite à voyager du Portugal à l'Islande, en passant par Brest. Ses œuvres récentes, dont plusieurs inédites dans la région, offrent un regard sensible sur les villes et paysages qui inspirent l'artiste. Entrée libre aux horaires d'ouverture (hors animations).

Guilthèque : 02 98 37 37 00 / mediatheque@mairie-guilvers.fr

Vie associative

Centre socioculturel L'Agora

Exposition peinture

Intitulée « La chaussure dans tous ses états », cette exposition a été créée par les membres de l'activité Peindre Ensemble. Elle est exposée dans les couloirs du centre socioculturel, du **1^{er} au 27 avril**, aux horaires d'ouverture.

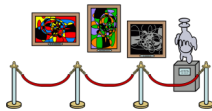

Baby-sitting dating

Samedi 18 avril de 11 h à 12 h : venez rencontrer les jeunes ayant participé à la formation baby-sitters organisée par le centre socioculturel.

Programme des sorties proposées pour les vacances de printemps

- ◆ Escalade Climb Up : **mardi 21 avril**, rdv à 13 h, déplacement en mini-bus et covoiturage. Apporter son goûter. Tarifs : 10 € par personne / 20 € non adhérent.
- ◆ Journée à Morlaix : visite de l'espace des sciences et de la chocolaterie Grain de Sail – Confection d'une tablette. **Judi 23 avril**, rdv à 9 h, déplacement en mini-bus et covoiturage. Apporter son pique-nique. Tarifs : 8 € par enfant / 10 € par adulte / non adhérents 12 €/16 € ;
- ◆ Le tour du monde des gourmands : pique-nique partagé et thématique où chacun apporte un plat/gâteau typique d'un pays à partager. **Vendredi 24 avril**, rdv à 12 h. Tarif : 1 € par personne.

Les sorties sont ouvertes à tous et sont sur inscription. L'inscription sera automatiquement annulée si elle demeure impayée à J-3.

Sortie cinéma



Le mercredi 22 avril : « Compostelle » de Yann SAMUELL, avec Alexandra LAMY. Rendez-vous à 20 h à l'espace Jean Mobian. Déplacement en fourgon et covoiturage. Inscription obligatoire à l'accueil ou au 02 98 07 55 35. Tarif : 4 € adhérents, 5 € non adhérents.

Sortie culturelle

Le samedi 25 avril : conférence « Le déclin de la langue bretonne - un suicide linguistique ? » de Rozenn MILIN, rendez-vous à L'Agora à 15 h 15. Déplacement en mini-bus et covoiturage. Consommation à la charge du participant. Inscription obligatoire, tarif : 2 € adhérent, sinon 3 €.

Pause Parents

Mardi 28 avril de 10 h 30 à 12 h, accessible gratuitement aux parents et grands-parents, avec ou sans enfant de 0-3 ans. Rendez-vous les mardis des semaines paires pour échanger et partager autour de la parentalité, animé par l'animatrice famille.

Le centre socioculturel collecte des bouteilles plastiques type Perrier et des bouchons en liège pour les animations des vacances de printemps.

Informations et inscriptions : à l'accueil ou au 02 98 07 55 35

Partage

Les locaux de l'association Partage sont fermés pour congés.

Ils rouvriront le **samedi 2 mai** de 13 h 30 à 16 h (uniquement la Boutik).

Boutik : 3, rue Alexandre Lemonnier / P'tit grenier : 14, rue St-Valentin



Evel Treid

À tous les musiciennes et musiciens : une marée trad aura lieu le **samedi 2 mai** en matinée. Il n'est pas trop tard pour s'inscrire sur *mareetradfinistere*, c'est la 4^e édition organisée en Finistère Nord (Roscoff, Landerneau, Plougastel).

Ce concept importé du Québec est une sorte de flash mob qui consiste à rassembler un certain nombre de passionnés en musique traditionnelle ou autres et qui vont jouer ponctuellement ensemble en public, rencontre éphémère à une date et heure fixée (marée) 2 ou 3 jours avant l'animation, dans une ville et lieu fréquenté.

Un répertoire simple est disponible en ligne sur le site afin d'apprendre dès maintenant les 4 morceaux. Vous y trouverez également toutes les informations concernant l'animation. Vous pouvez aussi contacter le correspondant pour Guilers, musicien au groupe Evel Treid de Guilers, à l'adresse mail musikostrad29820@orange.fr.

Sport

Section Cyclotourisme



Dimanche 19 avril : circuit N° 16 : G1 : départ 8 h 15, distance 92 km. G2 : départ à 8 h 15, distance 84 km. G3 : départ 8 h 30, distance 61 km. Départ du complexe sportif Louis Ballard.

Saint-Renan Guilers Handball

Samedi 18/04 : à l'extérieur : SG1 à Locmaria-Plouzané contre Hennebont-Lochrist à 20 h.

Le club organise des portes ouvertes à destination des jeunes filles : les joueuses nées entre 2017 et 2019 sont invitées le **samedi 18 avril** de 10 h à 11 h, et celles nées en 2015 et 2016 de 11 h à 12 h, au gymnase de Trévisquin à Saint-Renan. Les jeunes intéressées peuvent venir découvrir le handball et participer à un essai. N'hésitez pas à venir accompagnées de vos copines !



Site Internet : <https://srghb.fr/> / Mail : contact@srghb.fr

A.S.G.



Vendredi 17/04 : vétérans : match contre Plougonvelin à 21 h ; seniors féminines : voir convocations.

Samedi 18/04 : U6/U7, U8, U9 : repos ; U11A : finale de coupe Futsal à Guisriff ; U11B, U11C, U11D : repos ; U13A, U13B, U13C, U15A : voir convocations ; U17A, U17B, U11F, U13F : repos ; U15F : match de coupe contre Bohars ; U18FA : match de coupe contre Concarneau ; U18FB : repos.

Dimanche 19/04 : seniors A : match contre Milizac à 15 h 30 ; seniors B : match à Lanrivoaré à 15 h 30 ; seniors C : match contre Kernilis à 13 h.

Site Internet : <https://www.asguilers.fr>

Vie paroissiale

Ouverture de l'église du jeudi au dimanche inclus de 10 h à 17 h. Chaque mardi à 17 h : chapelet à l'église de Guilers.

- ◆ Messe le **jeudi** à 9 h à Guilers
- ◆ **Samedi 18 avril** : messe à 18 h à Locmaria.
- ◆ **Dimanche 19 avril** : messe à 10 h 30 à Plouzané.
- ◆ **Samedi 25 avril** : messe à 18 h à Guilers.
- ◆ **Dimanche 26 avril** : messe à 10 h 30 à Plouzané.



Récolte de denrées alimentaires non périssables toute l'année pour la maison des migrants de la paroisse « 100pourltoit » à déposer à la maison paroissiale ou à l'église au moment des cérémonies.

Téléphone : 06 80 66 73 06



Suivez l'actualité de la Ville de Guilers sur Facebook

Scannez le QR code et abonnez-vous à la page « Ville de Guilers »



RELEVÉ DE DÉCISIONS DU CONSEIL MUNICIPAL DU JEUDI 9 AVRIL 2026

1 - Compte-rendu de la délégation générale du Conseil municipal au maire – information

Le Conseil municipal est informé des décisions prises dans le cadre de la délégation générale du Conseil municipal au maire, à savoir :

- Décision n°2026-03 du 12/01/2026 : Consultation relative aux travaux pour la rénovation et l'extension de la salle de tennis – Décision de déclarer sans suite les lots n°1 (VRD – Sols sportifs) et n°2 (Gros œuvre) pour motif d'intérêt général d'ordre technique.
- Décision n°2026-02 du 10/03/2026 : Marché de travaux pour la rénovation et l'extension de la salle de tennis – Passation d'un marché public pour les lots n°3 à n°11
 - Lot n°3 (Charpente) : Sté Constructions Bois EMG (22170 Plouagat) – 213 000,00 € HT
 - Lot n°4 (Couverture) : Sté BIHANNIC (29490 Guipavas) – 254 097,85 € HT
 - Lot n°5 (Bardage) : Sté BIHANNIC (29490 Guipavas) – 212 217,01 € HT
 - Lot n°6 (Menuiseries extérieures - Serrurerie) : Sté BPS ALU (29200 Brest) – 82 000,00 € HT
 - Lot n°7 (Cloisons – Doublages – Faux-Plafonds) : Sté GRANIT BRETON (29200 Brest) – 30 500,00 € HT
 - Lot n°8 (Menuiseries intérieures) : Sté JOURT STRUCTURE ET BOIS (29217 Plougonvelin) – 60 081,19 € HT
 - Lot n°9 (Peinture – Sols – Faïences) : Sté QUEVAREC (29820 Guilers) – 28 500,00 € HT
 - Lot n°10 (Electricité) : Sté LMJ Electricité (29490 Guipavas) – 49 577,15 € HT
 - Lot n°11 (Chauffage – Ventilation – Plomberie – Sanitaire) : Société OSC (29490 Guipavas) - 38 304,35 € HT
- Décision n°2026-04 du 12/03/2026 : Consultation relative à la réfection des étanchéités de toitures sur divers bâtiments communaux (école Chateaubriand, mairie et médiathèque) – Décision de déclarer sans suite la consultation pour des motifs d'intérêt général tenant à la redéfinition du besoin et à l'inadaptation des pièces de la consultation.
- Décision n°2026-05 du 17/03/2026 : Marchés pour la fourniture et la livraison de denrées alimentaires pour la restauration scolaire - Passation d'un marché conclu sous la forme d'un accord-cadre à bons de commande sans montant minimum et avec un montant maximum de 100 000 € HT pour l'ensemble des lots.
12 lots concernés :
 - Lot 1 – Viande fraîche de bœuf, veau, agneau, mouton : Sté MORVAN VIANDES (29 Ploudaniel)
 - Lot 2 – Viande fraîche de porc : Sté SO BREIZH (56 Hennebont)
 - Lot 3 – Volaille fraîche : Sté TERRE ET PLUME (29 Hanvec)
 - Lot 4 – Produits charcutiers : Sté SO BREIZH (56 Hennebont)
 - Lot 5 – Produits laitiers et avicoles : Sté SO BREIZH (56 Hennebont)
 - Lot 6 – Laitage bio (en circuit court) : LA FERME DE TRAON BIHAN (29 Brest)
 - Lot 7 – Epicerie sèche et boissons : Sté EPISAVEURS BRETAGNE – Groupe POMONA (35 Saint Jacques de la Lande)
 - Lot 8 – Epicerie sèche bio : Sté BIOCOOP RESTAURATION (35 Tinteniac)
 - Lot 9 – Produits surgelés ou congelés : Sté PASSION FROID OUEST – Groupe POMONA (35 Saint Jacques de la Lande)
 - Lot 10 – Produits de la pêche : Groupement TOP ATLANTIQUE / LE SAINT (22 Tremuson – 29 Guipavas)
 - Lot 11 – Fruits et légumes frais bio : Sté LE SAINT (29 Guipavas)
 - Lot 12 – Fruits et légumes de 4^e et 5^e gamme : Sté LE SAINT (29 Guipavas)

L'ensemble des lots de l'accord-cadre seront valables à compter du 1^{er} avril 2026, pour une durée de 12 mois. Chaque lot est reconductible une fois pour une durée de 12 mois, par reconduction tacite, sans que sa durée totale n'excède 24 mois.

- Décision n° 2026-06 du 20/03/2026 : Passation d'un marché public pour la location de matériel de sonorisation à l'espace Jean Mobian avec la société AUDIOLITE SONORISATION (29490 Guipavas) ; Durée du marché : 8,5 mois (du 15 avril 2026 au 31 décembre 2026 inclus). Aucune prestation de location ne sera exécutée pendant les mois de juillet et août 2026. Le marché pourra être reconduit deux fois au maximum, par décision expresse du pouvoir adjudicateur. Chaque reconduction prendra effet le 1er janvier de l'année considérée, pour une durée de douze mois. La durée totale du marché, reconductions comprises, ne pourra en aucun cas excéder le 31 décembre 2028. Prix de la prestation : 698,00 € HT / mois soit un montant prévisionnel de : 4 537,00 € HT pour 2026 (6,5 mois de location effective) ; En cas de reconduction = 6 980,00 € HT / an pour 2027 et 2028 (10 mois de location effective par an ; montant hors révision)
- Décision n°2026-07 du 20/03/2026 : marché de travaux pour la rénovation et l'extension de la salle de tennis – Passation d'un marché public pour les 2 lots suivants :
 - Lot n°1 (VRD – sols sportifs) : Sté ALPAGA (29 Guipavas) – 390 000,00 € HT
 - Lot n°2 (Gros œuvre) : Sté LE GRANIT BRETON (29 Brest) – 138 000,00 € HT
- Décision n°2026-08 du 18/03/2026 : Passation d'un marché pour l'impression et la livraison du bulletin municipal avec la société BUREAU 2000 (29470 Plougastel-Daoulas). Accord-cadre mono-attributaire à bons de commande, sans montant minimum et avec un montant maximum annuel de 15 000 € HT. Durée initiale de 12 mois, courant du 1^{er} avril 2026 au 31 mars 2027 inclus. Reconduction possible une fois pour une durée de douze mois. La durée totale du marché, reconduction comprise, ne pourra en aucun cas excéder le 31 mars 2028.

2 - Information au conseil municipal sur les arrêtés de délégation aux adjoints au maire et aux conseillers municipaux

Le Conseil municipal est informé des délégations de fonctions et de signature des adjoints et conseillers délégués, à savoir :

- Madame Sylvie DANIEL, première adjointe, déléguée à l'urbanisme et à l'aménagement ;
- Monsieur Olivier YVEN, deuxième adjoint, délégué aux finances et à la voirie urbaine ;
- Madame Marion FAIVRE, troisième adjointe, déléguée à la petite enfance, à l'enfance, à la jeunesse, au bien vieillir, à l'inclusion et au handicap ;
- Monsieur Gilbert QUENTEL, quatrième adjoint, délégué aux travaux et à la sécurité ;